

MODULARIO
F. rig. rend. 467

MINISTERO DELLE FINANZE
DIREZIONE GENERALE DEL CATASTO E DEI SS.TT.EE.
CATASTO EDILIZIO URBANO (RDL 13-4-1939, n. 652)

MOD. BN (CEU)

Planimetria di u.i.u. in Comune di ALMENNO S. SALVATORE via ROMANELLE civ

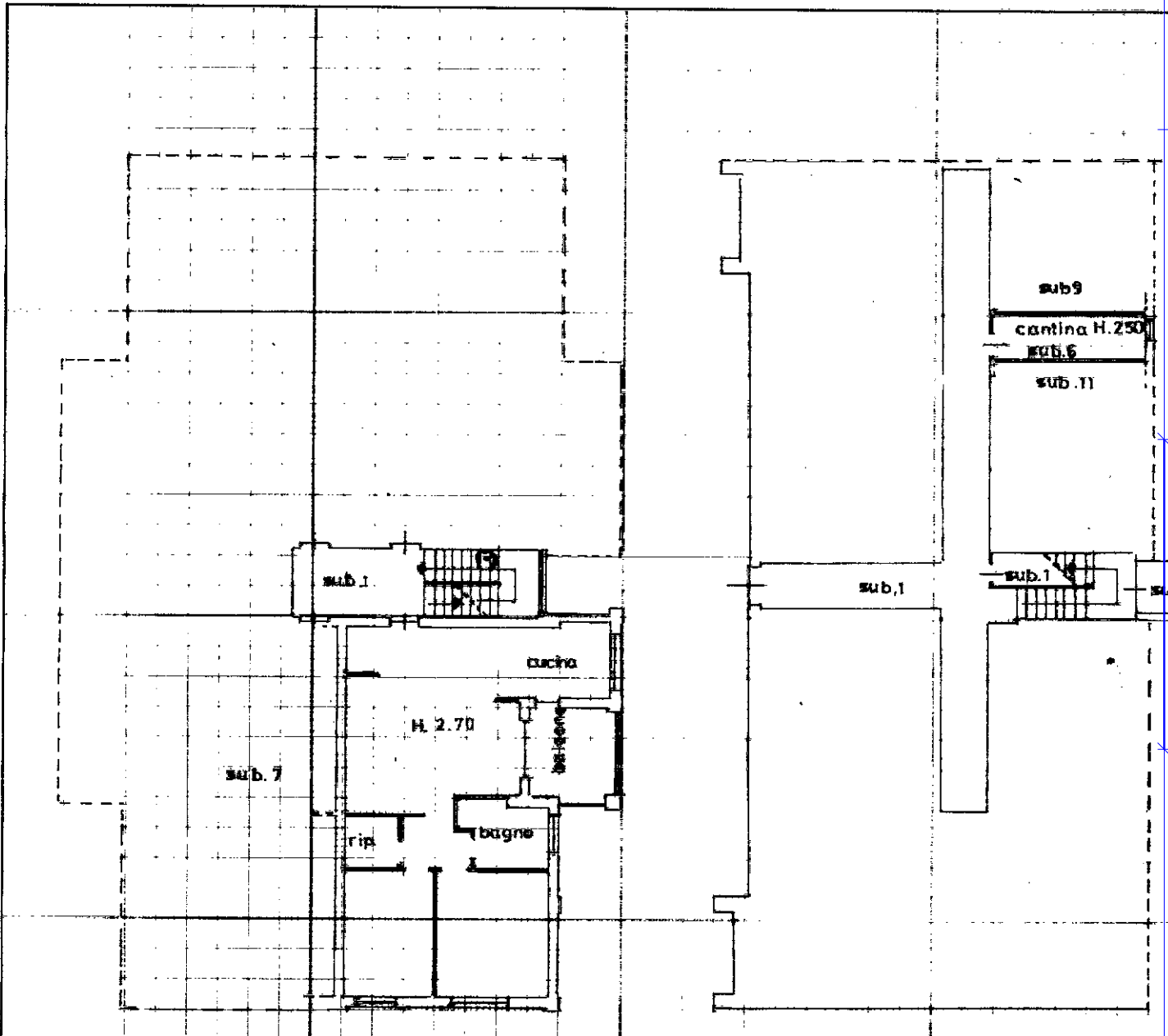

PIANO PRIMO

PIANO SOTTERRANEO

ORIENTAMENTO

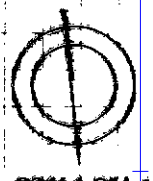

SCALA DI 1:200

Catasto dei Fabbricati - Situazione al 23/05/2024 - Comune di ALMENNO SAN SALVATORE(A217) - < Foglio 9 - Particella 1702 - Subalterno 6 >
IA ROMANELLE Piano

Ultima planimetria in atti
 Dichiarazione di N.C.
 Denuncia di variazione
 Data presentazione: 14/07/1989 - Data: 23/05/2024 - n. T33394 - Richiedente: RSSCRL74R22F023G
 Totale schede: 1 - Fermo di acquisizione: A
 Identificativi Catastro
 F. 9
 n. 1702 sub. 6

Compilate dal
 (Titolo, cognome e nome)
ARCH. EDOARDO CONTE
 iscritto al n. 144 (210x297)
 della provincia di BERGAMO n. 368
 data 12-06-1989 Firma

RISERVATO ALL'UFFICIO
 17 LUG 1989
 10357/15

EDOARDO CONTE
ARCHITETTO