

**Agenzia delle Entrate
CATASTO FABBRICATI
Ufficio Provinciale di
Bergamo**

Dichiarazione protocollo n. BG0080732 del 19/06/2023

Comune di Almenno San Bartolomeo

Via Cimagro

civ. 18

Identificativi Catastali:

Sezione:

Foglio: 12

Particella: 5320

Subalterno: 710

Compilata da:

Natali Sebastian

Iscritto all'albo:

Geometri

Prov. Bergamo

N. 3702

Planimetria

Scheda n. 1

Scala 1:200

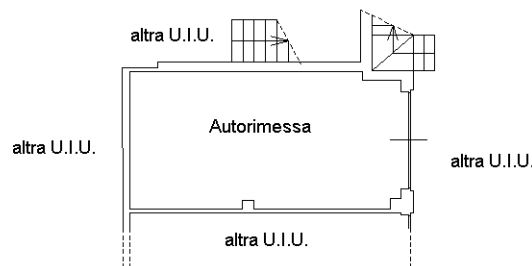

PRIMO PIANO SOTTOSTRADA

H. = 2.48 mt.

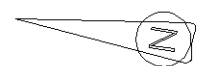

Ultima planimetria in atti